

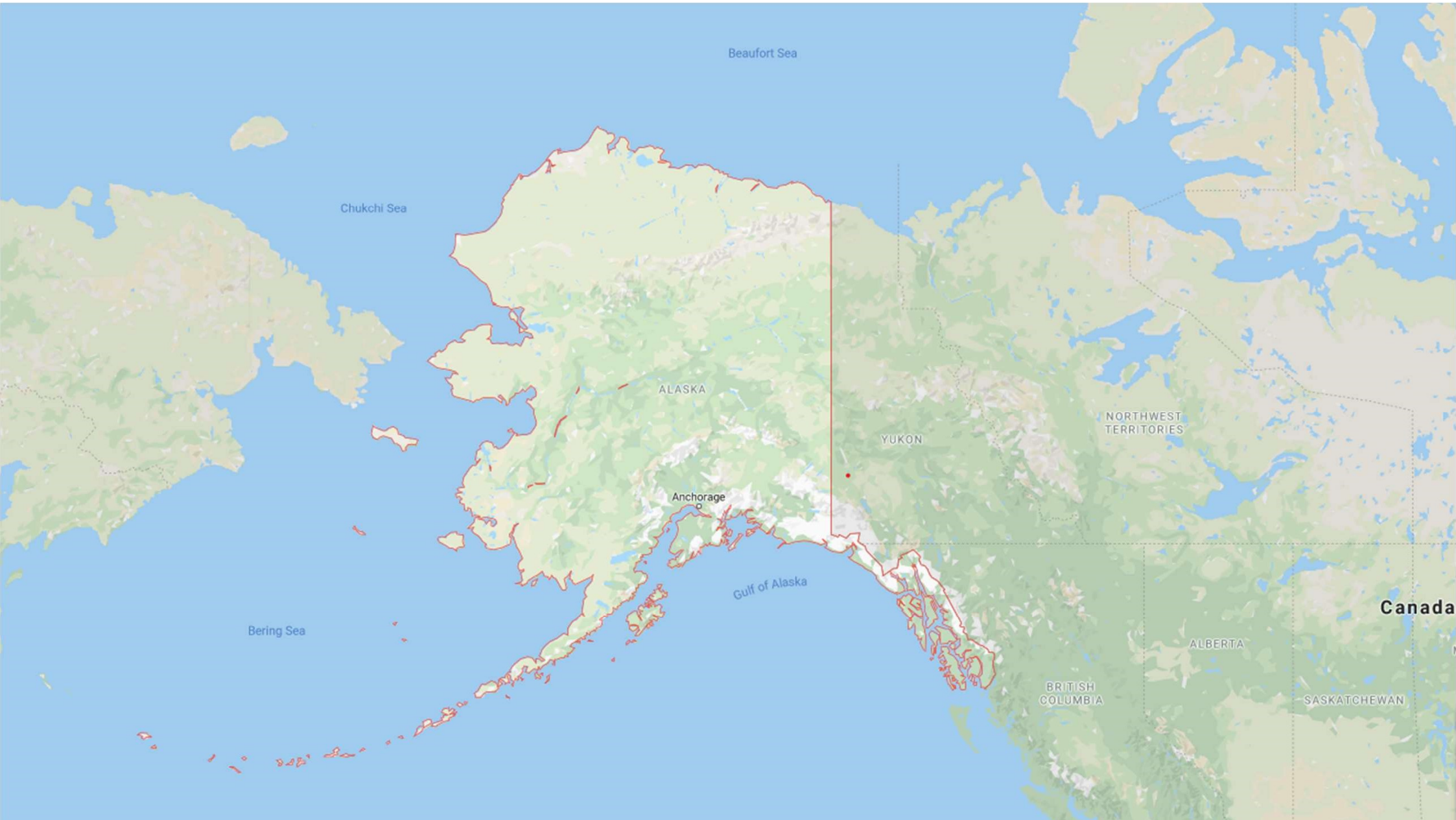

PURSU^T



ALASKA COLLECTION

- 01 DENALI CABINS
- 02 DENALI BACKCOUNTRY LODGE
- 03 DENALI BACKCOUNTRY LODGE
- 04 TALKEETNA ALSKAN LODGE
- 05 SEWARD WINDSONG LODGE
- 06 KENAI FJORDS TOURS
- 07 KENAI FJORDS WILDERNESS LODGE

Alasca pode ser
feito como um
fly & drive ou
de trem ou
excursão guiada



DISTANCIAS RODOVIARIAS NO ALASCA

SEWARD PARA ANCHORAGE – APROX. 2,5HRS OU 205 KM

ANCHORAGE PARA TALKEETNA – APROX. 2,10HRS OU 185 KM

TALKEETNA PARA DENALI (GATE) – APROX. 2,5HRS OU 232 KM

**DENALI (GATE) PARA DENALI BACKCOUNTRY LODGE IN KANTISHNA
(DENALI NATIONAL PARK) – APROX. 5HRS OU 149 KM**

DENALI (GATE) PARA FAIRBANKS – APROX. 2,15HRS OU 210 KM

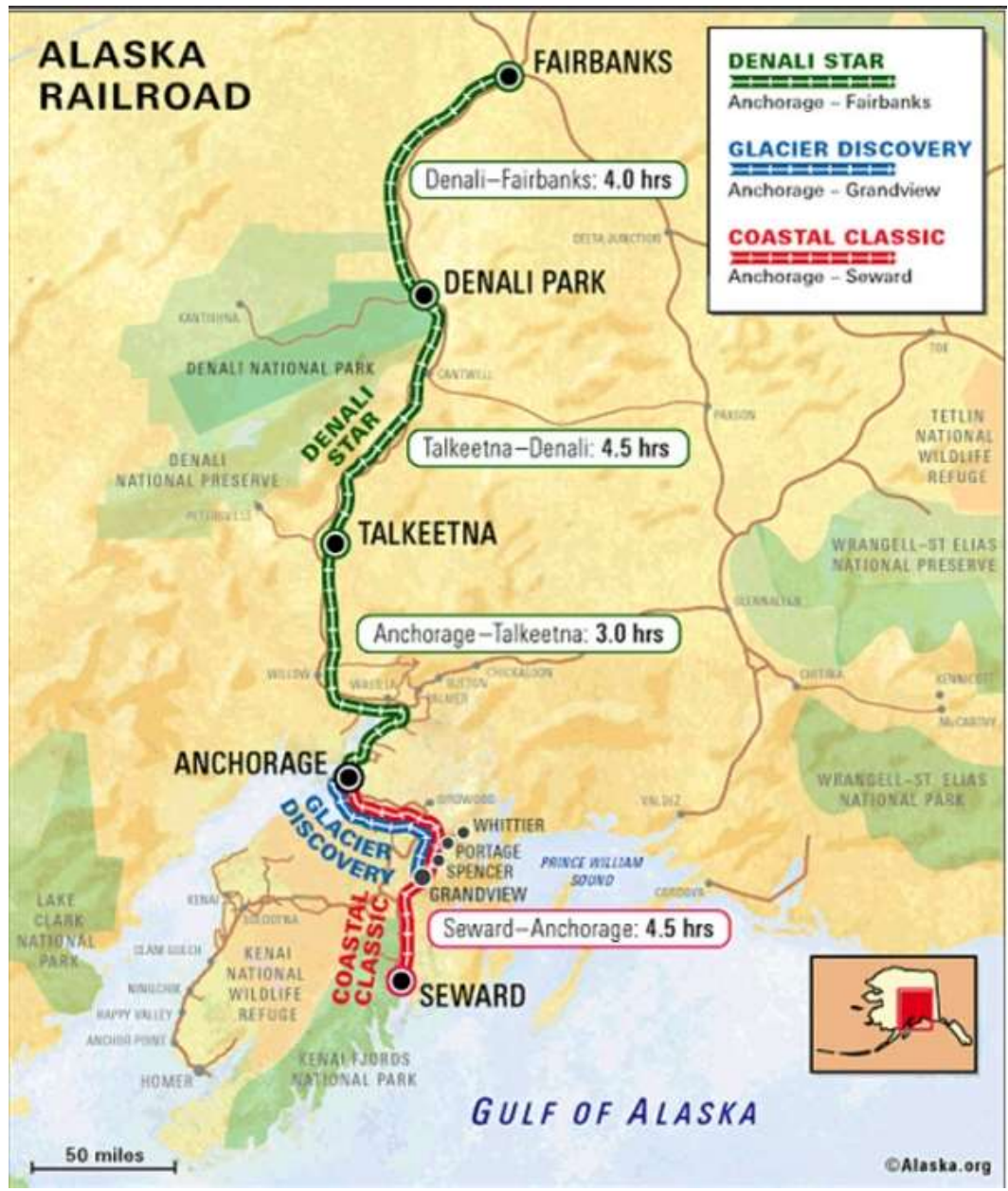

ALASKA COLLECTION

- 01 DENALI CABINS
- 02 DENALI BACKCOUNTRY LODGE
- 03 DENALI BACKCOUNTRY LODGE
- 04 TALKEETNA ALSKAN LODGE
- 05 SEWARD WINDSONG LODGE
- 06 KENAI FJORDS TOURS
- 07 KENAI FJORDS WILDERNESS LODGE

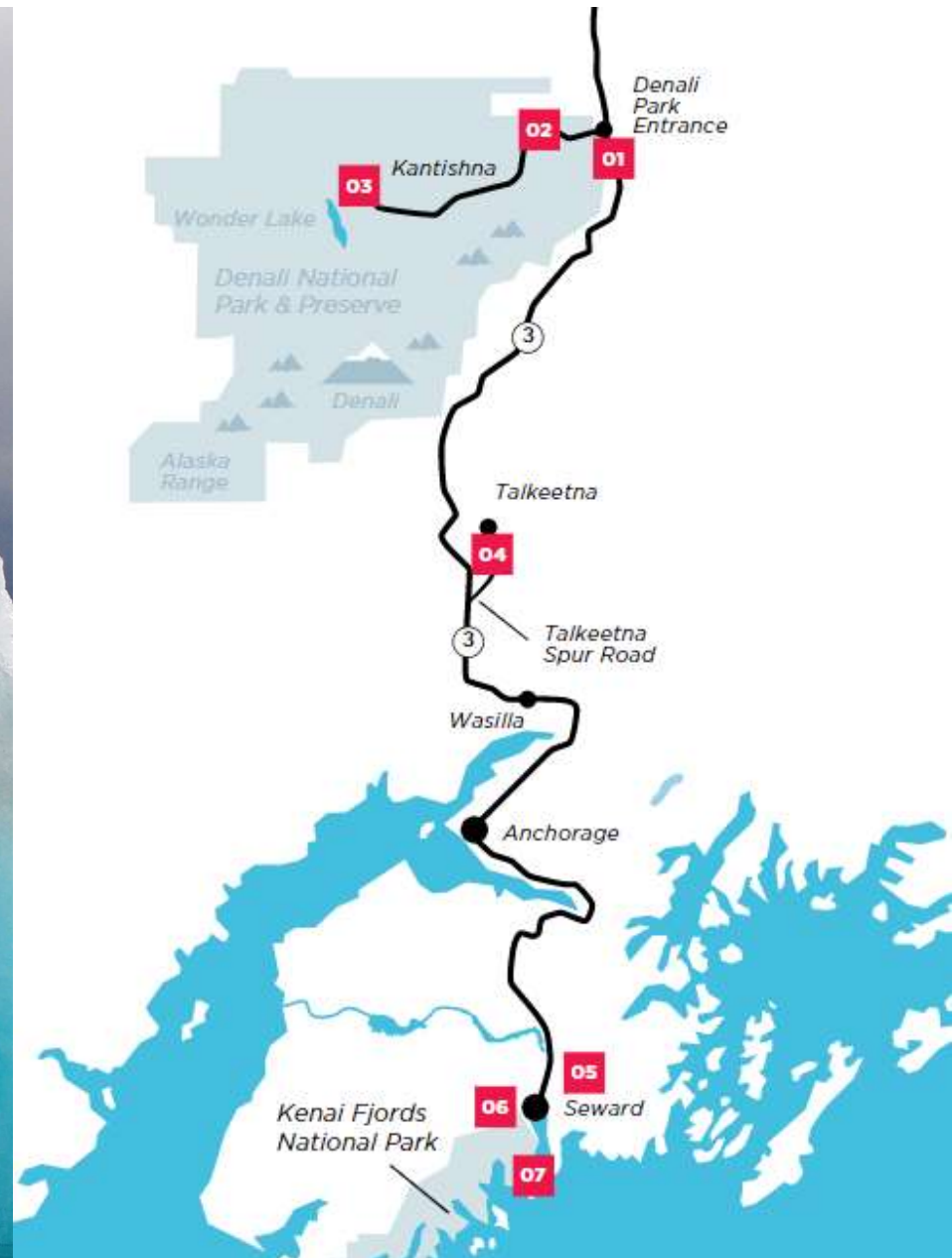



DENALI BACKCOUNTRY ADVENTURE

- / Viaje 92 (149km) milhas pelo cênico interior de Denali
- / Veja habitats selvagem de urso, alce, caribu, ovelha Dall e muito mais
- / Almoco & atividades autenticas do Alasca no Denali Backcountry lodge
- / Os traslados do hotel em Denali começam às 06:00; o desembarque termina às 19:30
- / Aberto de junho a meados de setembro

DENALI BACKCOUNTRY ADVENTURE







27/05/2017 11:48



DENALI BACKCOUNTRY LODGE

- / Localizado no coração do Denali National Park & Preserve, milha 92.
- / Tour privado da entrada do parque até o lodge. Atividades de caminhada e Bicicleta.
- / 42 cabines de cedro
- / Todas as alimentações inclusas
- / Aberto de meados de julho a meados de setembro
- / O ponto mais longe dentro do parque nacional



PURSU^T™

DENALI BACKCOUNTRY LODGE

Creek Side Cabin



DENALI BACKCOUNTRY LODGE

Superior King Room





DENALI CABINS

- / Situado em uma area de floresta muito calma longe dos grandes resorts
- / Ideal para todos que visitam o Denali National Park
- / Restaurante aberto para café da manhã, almoco e jantar
- / Localizado a 8 milhas sul da entrada do parque
- / 46 cabines
- / Aberto de fins de Maio ate meio de Setembro

DENALI CABINS

Standard Double





TALKEETNA ALASKAN LODGE

- / Experimente vistas deslumbrantes do Monte Denali, o pico mais alto da América do Norte
- / Minutos de Talkeetna e aventuras
- / Transporte gratuito para Talkeetna e Alaska Railroad Depot
- / 212 quartos
- / Culinária premiada e seleção de vinhos
- / Aberto em Marco para Aurora Boreal

TALKEETNA ALSKAN LODGE

Lobby & Lounge Area

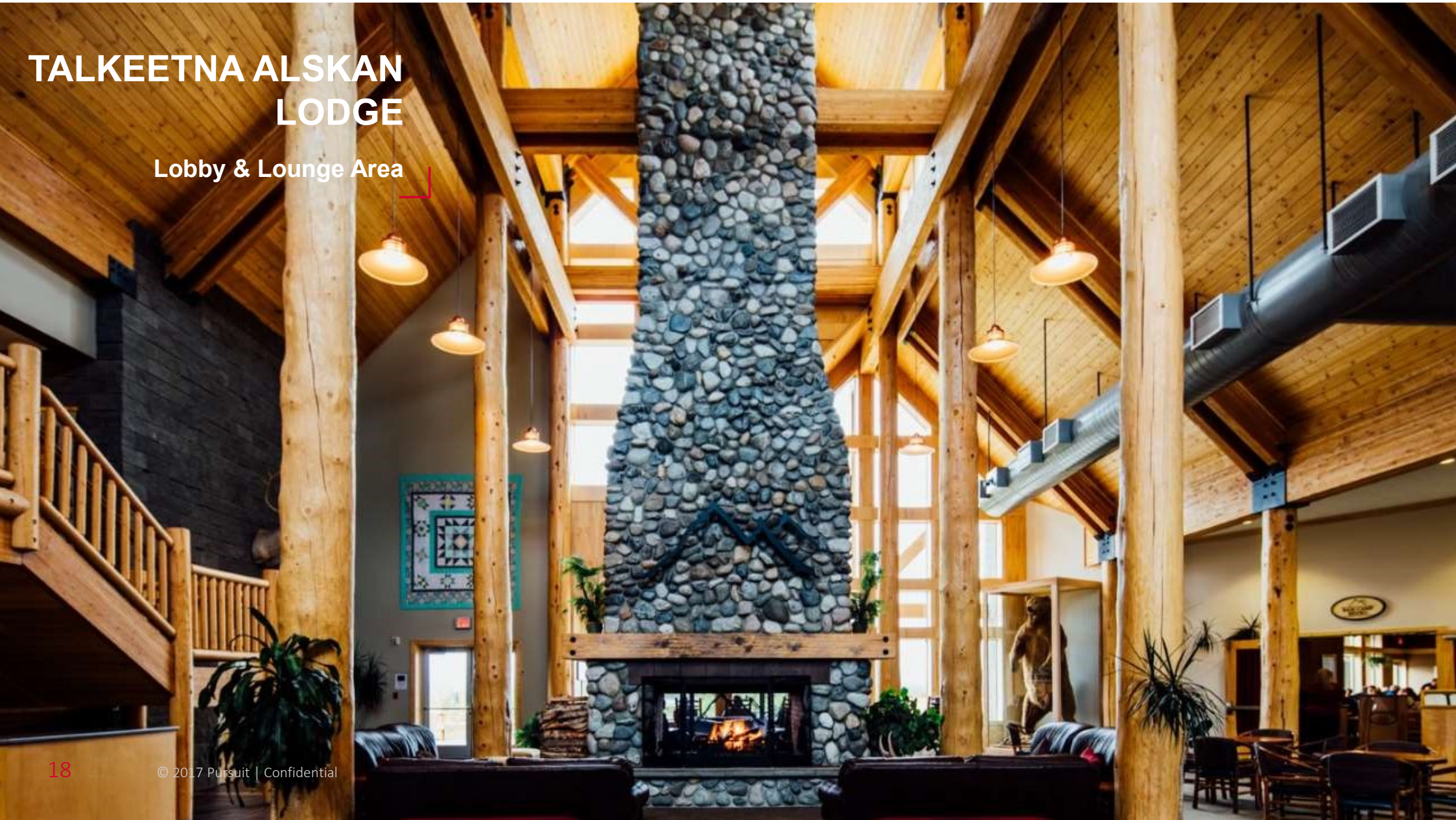





SEWARD WINDSONG LODGE

- / Espectacular cenário selvagem situado ao longo do majestoso Rio Ressurreição
- / Localizado perto da entrada do Parque Nacional dos Fiordes Kenai
- / Apenas alguns minutos da Geleira Exit
- / 180 quartos
- / Transporte gratuito para Seward, Alaska Railroad Depot e Kenai Fjords Tours
- / Desfrute de cozinha inspirada no Alasca no Resurrection Roadhouse Restaurant



SEWARD WINDSONG LODGE

Standard Double Room



SEWARD WINDSONG LODGE

Resurrection Roadhouse

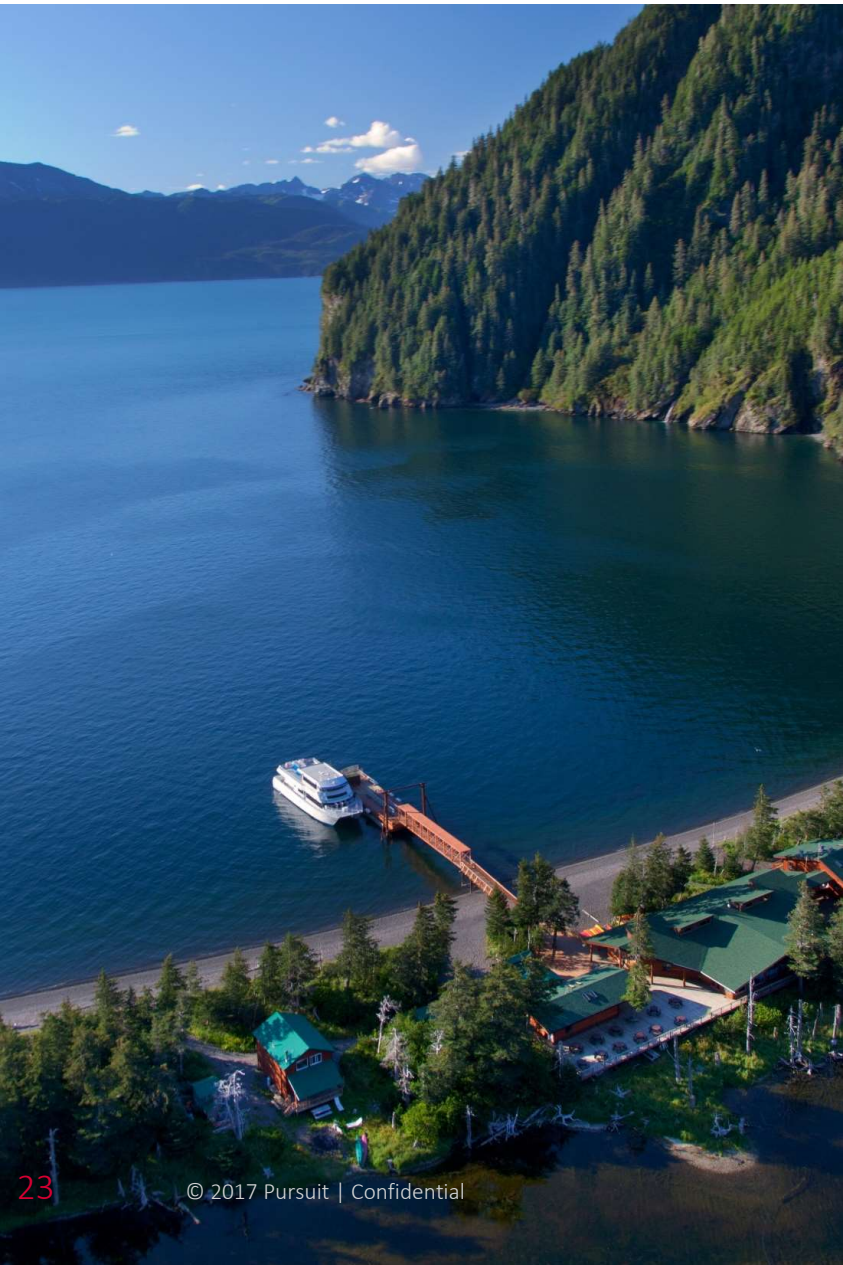

KENAI FJORDS WILDERNESS LODGE

- / Destino selvagem de luxo de classe mundial
- / Relaxe ao longo da beira da água na Ilha Fox
- / 8 cabines privadas à beira-mar
- / Tour da Baía da Ressurreição e experiência culinária à beira-mar
- / Explore a Ilha Fox através de caminhada ou passeio guiado de caiaque

KENAI FJORDS WILDERNESS LODGE

Main Lodge



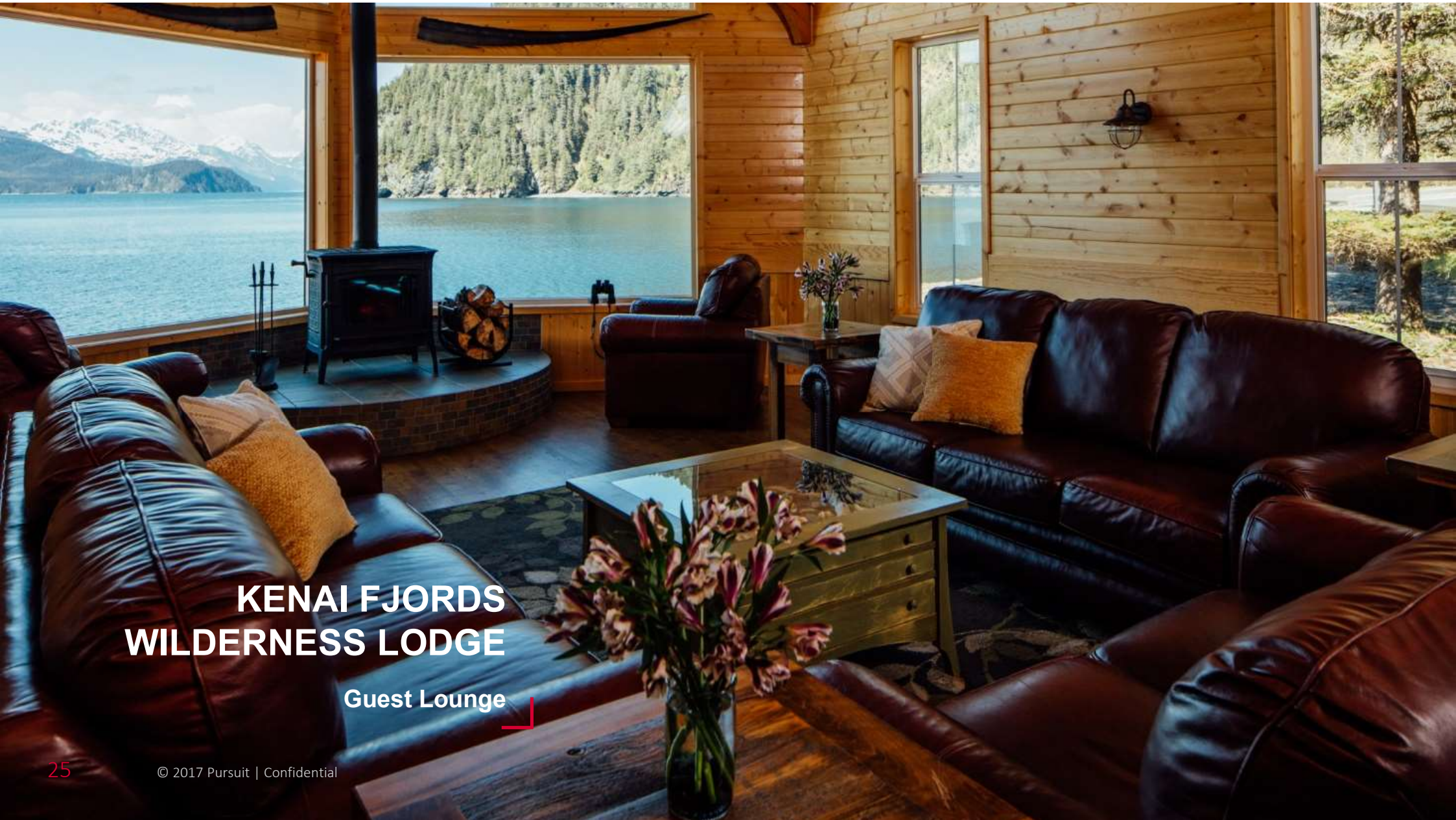

**KENAI FJORDS
WILDERNESS LODGE**

Guest Lounge

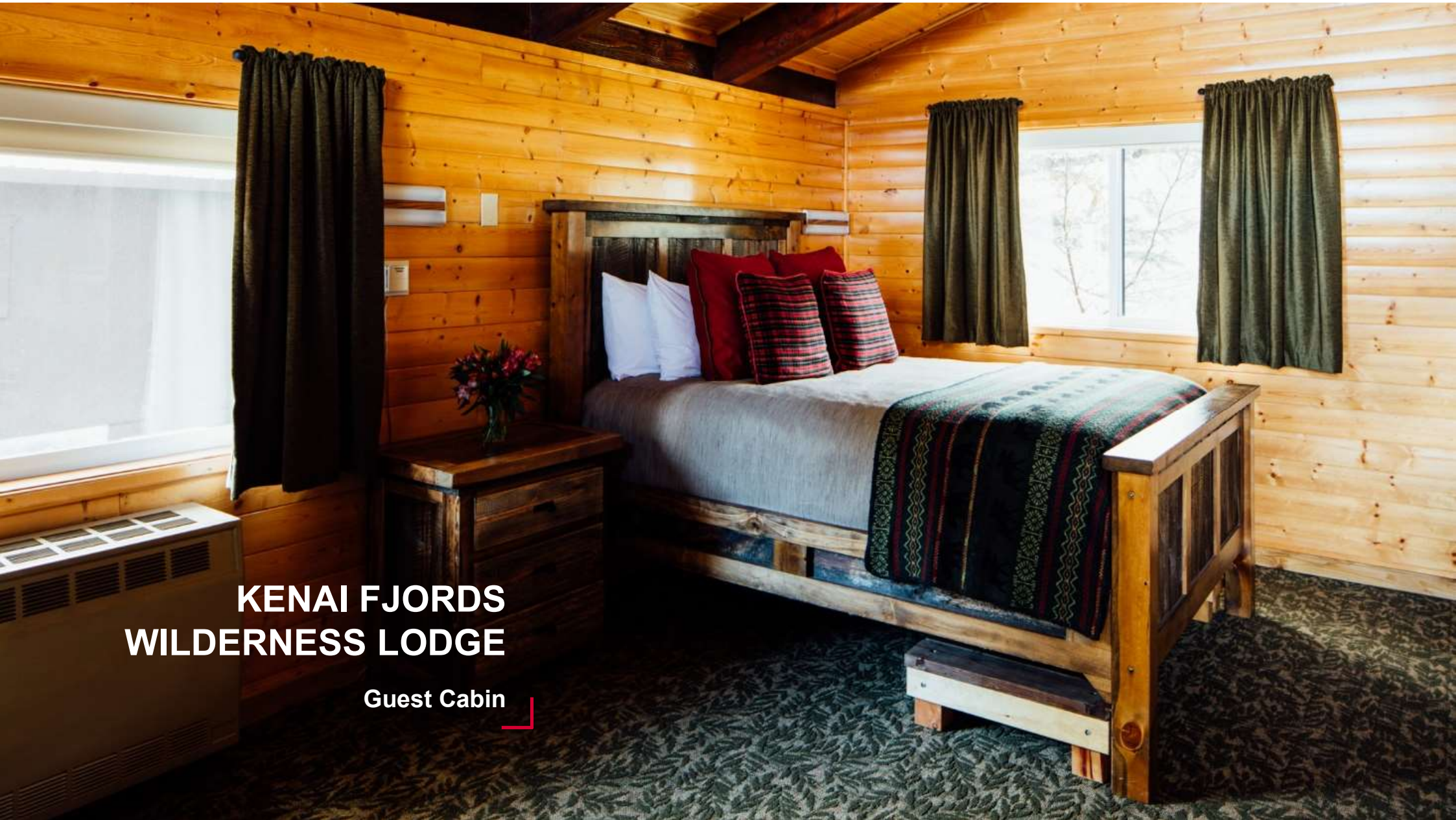

**KENAI FJORDS
WILDERNESS LODGE**

Guest Cabin



24/05/2017 10:32



KENAI FJORDS TOURS

- / Nº 1 de cruzeiros em vida selvagem e geleiras do Alasca
- / Frota moderna de catamarãs e embarcações de turismo
- / Maior frota de cruzeiros de um dia no sul do Alasca Central
- / Refeições incluídas em todos os cruzeiros
- / 5 opções diferentes de cruzeiro; partidas de manhã e à noite
- / Acesso exclusivo à Ilha Fox
- / Tenha um raro vislumbre da vida selvagem do Alasca e geleiras de parto

KENAI FJORDS TOURS



KENAI FJORDS TOURS



**KENAI FJORDS
TOURS**



OBRIGADO



Guara.Du.Canada